adidas

URBAN MIXTE CUP

Quand les filles & les garçons se partagent le jeu !

URBAN MIXTE
CUP

STORYTELLING

Notre histoire,

La URBAN MIXTE CUP n’est pas un simple tournoi.
C’est une génération qui refuse les divisions.
Dans les quartiers, filles et garçons ont toujours partagé le même terrain. Aujourd’hui, ils partagent aussi le même score.
Chaque but est collectif.
Chaque erreur est collective.
Chaque victoire est collective.

Ce tournoi célèbre une nouvelle vision du football :
Un football d’unité.

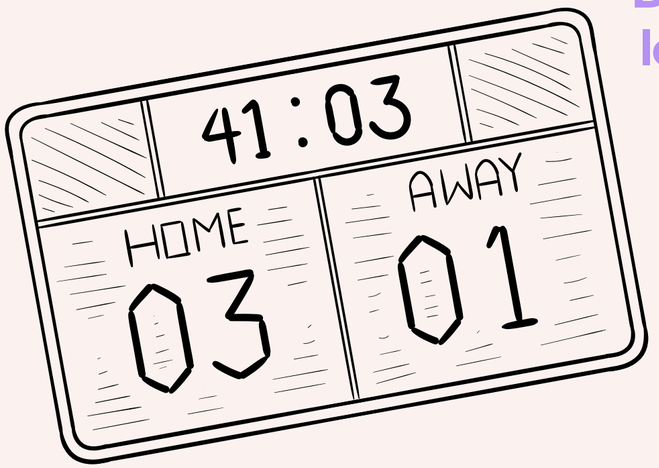

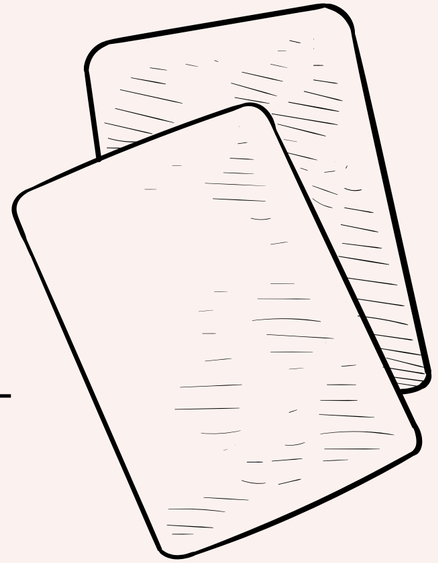

URBAN MIXT CUP

5 Juillet 2026

10h- 19h30

Five Paris 18ème

2000 pax

1er édition

Cibles:

- 14/15 ans
- Filles/ Garçons
- Ile de France
- Fan de foot
- Club & Associations

Le projet consiste à organiser un tournoi de football mixte innovant, visant à promouvoir la mixité et l'esprit d'équipe.
Le tournoi se joue en 7 contre 7, sur un format type Five, avec une particularité originale : **un switch** toutes les 5 minutes entre garçons et filles, permettant à chaque équipe de rester équilibrée et dynamique tout au long du match.
16 équipes participent, chacune composée d'un mélange de filles et de garçons, garantissant diversité et fair-play. La compétition se déroule en phases de groupes, suivies de demi-finales et d'une finale en matchs simples. Les 8 meilleures équipes se qualifient pour la phase finale.

NOTRE PLUS VALUE

Durée : 10 minutes

- **5 min Garçons** / **5 min Filles**

Tirs au but :
À la fin de chaque match, une séance de tirs au but permet à l'équipe gagnante d'ajouter 1 point au classement.
(uniquement phase de poule)

Cartes spéciales :

- DUAL
- SWITCH
- Crossbar

Quizz remplaçants :

- Manche de 5 questions rapides entre 2 joueurs remplaçants.
- Le gagnant fait gagner 1 point à son équipe.
- Tous les joueurs doivent participer sur le banc à tour de rôle.

NOS OBJECTIFS DE L'ÉVÉNEMENT

Objectifs de communication:

Accroître la visibilité de l'événement, Valoriser l'image de l'événement auprès des médias.

Objectifs sociaux et territoriaux:

Renforcer le lien avec la population locale, l'intérêt pour le foot U15 Masculin et Féminin promouvoir le foot solidaire, diffuser les valeurs du sport.

Objectifs économiques:

Générer des recettes (billetterie, buvettes, sponsoring)
Valoriser les partenaires

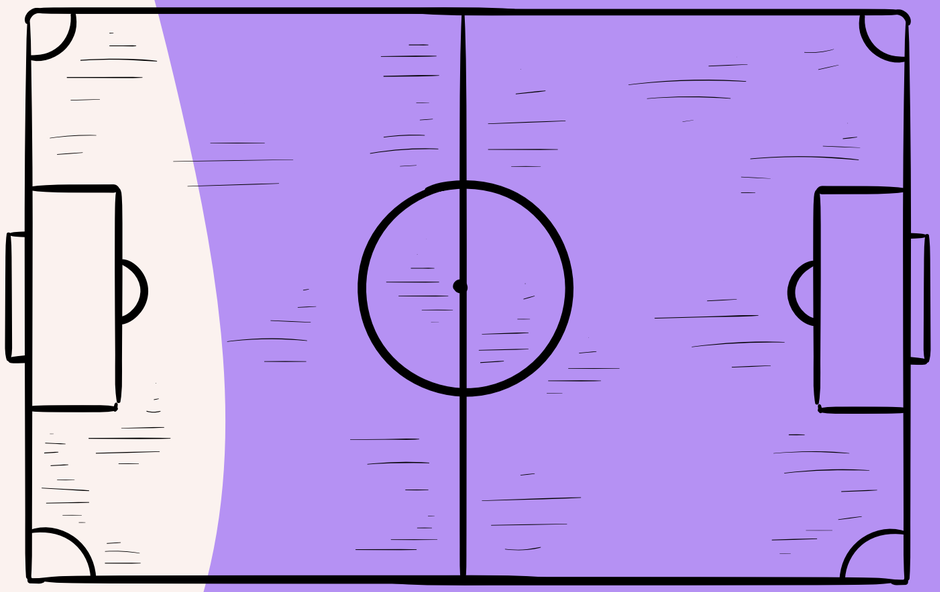

DÉROULEMENT URBAN MIXTE CUP

Heure	Activité	Détails
09h30 – 10h00	Arrivée des équipes	Accueil des participants, vérification des inscriptions et distribution des maillots/paires de chaussures.
10h00 – 10h30	Ouverture au public	Accueil du public, discours d'introduction, présentation du tournoi et des règles spéciales.
10h30 – 11h00	Premiers matchs	Début des matchs de la phase de poules (7 contre 7, switch garçons/filles toutes les 5 min).
11h00 – 12h30	Matches & Animations	Poursuite des matchs, animation Quizz pour les remplaçants, utilisation des cartes spéciales (Dual, Switch, Crossbar).
11h00 – 11h45	Atelier flocage	Les participants peuvent personnaliser leur maillot.
12h30 – 13h30	Pause-déjeuner	Moment de repos pour tous les participants et le public.
13h30 – 16h00	Poursuite des matchs de poules	Matchs de la phase de poules, Quizz pour les remplaçants et utilisation des cartes spéciales.
16h00 – 17h00	Demi-finales / Fin des matchs	Détermination des équipes qualifiées pour la finale.
17h00 – 18h00	Finale	Match décisif pour le tournoi mixte, suivi par l'annonce du classement final.
16h00 – 17h00	Atelier Alex Berliti	Animation artistique pour les participants et le public (flocage spécial ou activité créative).
18h00 – 19h30	Showcase / Buffet	Moment convivial avec spectacle ou performance, buffet pour tous les participants et le public.
19h30	Clôture de l'événement	Remerciements, remise des trophées (meilleur joueur, meilleur buteur, meilleur gardien, Quizz Master) et fin

ACTIVATIONS ÉVENT

Activations phares :

- Le tournoi switch/switch
- Atelier flocage au stand Adidas
- Atelier création maillot avec Alex Berliti
- Multitudes de challenges sur les terrains (lucarnes, golden bar, gardien VS joueurs)
- Showcase Ronissia et L2B
- Fan Kids

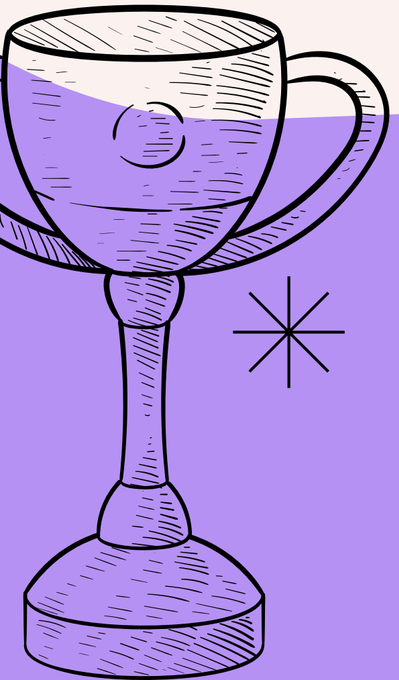

ATELIER FLOCAGE: Adidas aura un stand à disposition dans la structure afin de permettre aux spectateurs et joueurs de floquer leurs maillots, achats maillots et merch de l'évènement seront mis en vente sur ce stand.

ATELIER CREATION MAILLOT: Alex Berliti, artiste urbain et ambassadeur de Adidas nos jeunes pourront avoir un moment avec lui afin de customiser leurs maillots.

FAN KIDS: Zone prévus pour les jeunes des clubs de foot d'île de France avec pour un seule but mettre l'ambiance.

CHALLENGES: Plusieurs challenges seront proposés a nos spectateurs joueurs, comme le fameux jeux de tirer dans une fenêtre lucarne, toucher la bar avec un penalty, concours de jongles. Tant de petites épreuves qui animeront la journée pour tous et toutes.

PARTENARIATS

adidas

Équipe l'ensemble des joueurs, fournit les ballons officiels et déploie l'ADIDAS Skills Arena avec challenges techniques choisi pour sa légitimité mondiale dans le football et sa capacité à apporter une expérience premium et aspirante pour une cible jeune.

5 LE FIVE

Accueille et organise notre évenment.
Choisi pour sa référence nationale dans le foot à 5 et sa capacité à garantir une organisation sportive crédible là où la cible U15 pratique déjà.
XCW

Booska-P apporte sa force de frappe médiatique et son savoir-faire éditorial unique.
Il couvriront tout l'événement, avant, pendant et après.

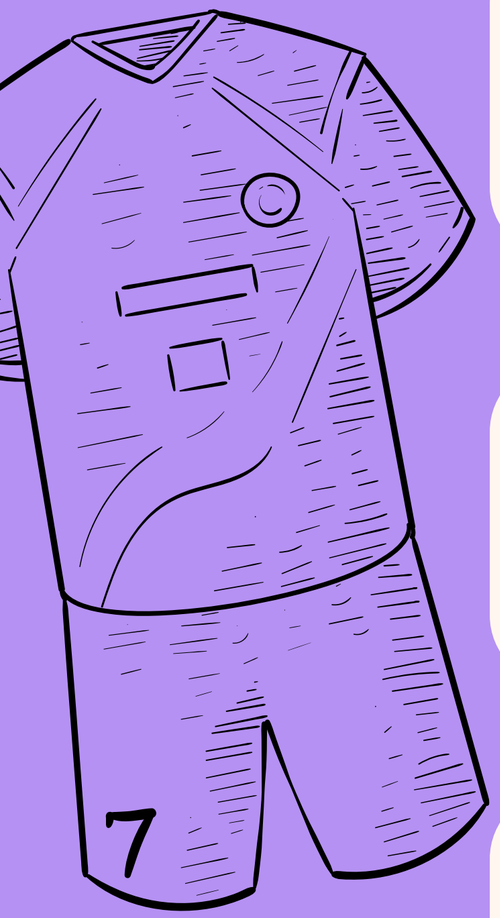

BILLETTERIE

Nous auront une billetterie en ligne, disposnible sur le site de l'évènement ainsi que sur le site Adidas.

5€ pour les spectateurs
20€ tarifs de familles pour 5 personnes

- places invitées pour la ligue
- places invitées pour les districts

BUVETTE

Nous mettrons des buvettes en places, des buvettes de nos partenaires tel que la Kazdalerie ou le Temple du Jus.
Nous prendrons une commissions à la fin de la prestation.

SHOWCASE

Afin de clôturer cette journée en beauté, nous auront l'honneur d'accueillir Ronissia chanteuse connue de tous ainsi que le groupe L2B gang.
Léna Situations fera elle aussi une apparition afin de partager son expérience dans l'entrepreneuriats auprès des jeunes.

RETRO-PLANNING URBAN MIXTE CUP M-6

M-6 à M-2

Préparation stratégique

- Définition concept final
- Réservation lieu, contact d'artiste
- signature sponsors
- Annonce officielle de l'événement
- Ouverture billeterie

M-1

Communication intensive

- Vidéos, teasing de l'événement
- Confirmation artistes
- Recrutement bénévoles.
- Planning sécurité

J-7:

Communication & participants

- Montage scène / branding
- Répétitions techniques
- Brief équipes
- Livraison goodies

JOUR J

Organisation opérationnelle

- Accueil Equipes.
- Tournoi
- Activations partenaires
- Showcase final
- Remise trophées

J+7

Clôture & post-production

- Aftermovie
- Récap Post réseaux
- Bilan finanicer
- Mail de remerciement
- Feedback Partenaires
- Pré-inscriptions éditions suivantes

FILTRE TIKTOK OFFICIEL

#UrbanMixCup Challenge

Afin de générer de la viralité avant l'événement, nous lançons un filtre TikTok officiel aux couleurs de l'Urban Youth Cup en collaboration avec Adidas.

CONCEPT DU FILTRE

Le filtre affiche aléatoirement :

- Des joueurs et joueuses de football
- Des paires de baskets

Le Challenge , les participants doivent :

1. Utiliser le filtre
2. Poster la vidéo avec #UrbanYouthCup #Adidas

JEU CONCOURS POUR ENCOURAGER LA PARTICIPATION :

- Tirage au sort parmi les vidéos les plus engageantes
- Sélection basée sur vues, likes et créativité

À gagner :

- Une paire Adidas

STRATÉGIE DIGITALE

TikTok

Réseau le plus utilisé par les 13–18 ans.

Idéal pour les formats courts, dynamiques et immersifs.

→ Highlights
→ Teasing mystérieux
→ Présentation des cartes

INSTAGRAM

(Reels & Posts)

Plateforme idéale pour travailler l'image et l'identité visuelle.

→ Reveal du maillot Adidas
→ Atelier flocage avec l'artiste
→ Portraits équipes filles & garçons
→ Compte à rebours
→ Stories backstage

YouTube

Complément de TikTok pour élargir la portée.

→ Trailer officiel
→ Explication rapide du concept
→ Highlights courts

FACEBOOK

Ciblage parents & encadrants.

→ Informations pratiques
→ Mise en avant des valeurs éducatives (mixité, cohésion)

Notre communication s'articule autour de quatre piliers : l'unité, l'identité, l'innovation et l'inclusion. Le format inédit – cinq minutes pour les garçons, cinq minutes pour les filles, un seul score et une seule victoire – incarne l'idée que la réussite est collective. L'identité visuelle est renforcée par le maillot personnalisé conçu en collaboration avec Adidas, symbole d'appartenance et de créativité. L'innovation se traduit par des cartes spéciales, un quizz interactif et un format ludique qui différencie l'événement. Enfin, la mixité réelle et la diversité des clubs d'Île-de-France affirment une vision moderne, dynamique et inclusive du football.

PHASE DE TEASING

TEASING ATELIER MAILLOT

Nous filmons la journée durant laquelle les 16 équipes créent leur maillot en collaboration avec l'artiste et Adidas.

Contenus publiés :

- Capsules courtes montrant les jeunes en pleine création
- Réactions spontanées
- Détails du flocage et du design
- Mise en avant de la collaboration

MEDIA DAY

Une semaine avant l'événement, nous organisons un média day avec toutes les équipes.

Contenus :

- Shooting photo officiel en maillot
- Interviews rapides des joueurs et joueuses
- Présentation des clubs

TEASING TOURNOI

Trailer Officiel – URBAN MIX CUP

Nous lançons l'événement à travers un trailer au format bande-annonce, pensé comme un véritable film urbain.

La vidéo met en avant l'univers du tournoi : plans cinématographiques du 18e arrondissement, vues aériennes du lieu , toits parisiens, terrains urbains et ambiance street.

Des images teasées du guest du showcase et des personnalités présentes viennent renforcer la dimension culturelle et événementielle du projet.

Le montage alterne entre plans puissants du lieu, regards déterminés de joueurs et joueuses, et messages courts à l'écran :

"Un club."

"Une équipe."

"Une seule victoire."

La vidéo se conclut par la révélation du logo, de la date et du lieu.

SOIRÉE PRESSE

Concept : “URBAN MIXE CUP PRESS NIGHT”
15 jours avant l’événement – **Invitation** :
Médias digitaux
Journalistes locaux
Créateurs de contenu
Clubs

Lieu : FIVE 18e

Programme :

- Présentation officielle du concept
- Démonstration des cartes spéciales
- Reveal maillot officiel du tournoi
- Intervention d’un ambassadeur
- DJ

Objectif :

- Obtenir des retombées médias
- Générer du contenu
- Installer le prestige

→ **La plateforme média Booska-P soutient l’événement et s’associe à la Urban Mixte Cup en tant que partenaire média officiel.**

STRATÉGIE OFFLINE & MÉDIA

GRAFFITI ARTISTIQUE AUTORISÉ

En collaboration avec un artiste urbain, nous réalisons des marquages temporaires ou fresques autorisées (pochoirs, craie, peinture éphémère) dans des zones stratégiques.

Ces visuels incluent :

- Le logo de la URBAN MIXTE CUP
- Le slogan officiel
-

Objectif :

- Renforcer l'ADN street
- Créer de la curiosité

BANDEROLES URBAINES

Installation de banderoles grand format aux couleurs de l'événement sur :

- Toits autorisés
- Terrains urbains
- Espaces partenaires

Message affiché :
URBAN MIX CUP
+ Slogan
Ces installations seront filmées (drone / plans larges) et diffusées sur nos réseaux pour amplifier leur portée.

Objectif :

- Créer un effet visuel fort
- Marquer le territoire
- Installer la notoriété locale

NOS GUESTS

Dans le cadre de notre stratégie d'amplification, nous envisageons la présence d'artistes pour le showcases comme L2B GANG et RONISIA et de créateurs majeurs de la génération Z, tels que Léna Situations, qui pourraient annoncer leur participation à l'événement à travers un post ou une vidéo sur leurs réseaux sociaux afin de toucher une audience large et engagée.

CALENDRIER DE COMMUNICATION

J-30 à J-21

Lancement & Intrigue

Objectif : créer la curiosité

- Annonce officielle de l'URBAN MIX CUP
- Publication du logo et du slogan
- Teasing visuel du lieu (plans urbains, 18e arrondissement)
- Lancement du hashtag officiel
- Premier post LinkedIn (présentation du concept)

J-20 à J-15

Identité & Engagement

Objectif : humaniser et installer l'identité

- Teasing atelier maillot (capsules courtes)
- Mise en avant collaboration Adidas
- Présentation progressive des clubs
- Lancement du filtre TikTok #UrbanMixteCupChallenge
- Début du jeu concour

J-15

Soirée Presse

Objectif : crédibiliser et amplifier

- Organisation de la "Urban Mix Cup Press Night"
- Reveal officiel du maillot
- Présentation du concept aux médias
- Présence artistes / créateurs
- Production massive de contenu

J-14 à J-8

Montée en puissance

Objectif : créer de l'engouement

- Publication des contenus de la soirée presse
- Annonce des guests (artistes / créateurs)
- Média Day des équipes
- Banderoles urbaines installées (contenu drone)
- Relances du challenge TikTok

J-7 à J-2

Compte à rebours

Objectif : installer la tension

- Compte à rebours quotidien en story
- Teasing showcase
- Live installation du FIVE 18e
- Mise en avant des cartes spéciales
- Relance du concours

J-1
Veille d'événement

Objectif : pic d'attention

- Trailer officiel
- Message des équipes
- Post "Demain, tout commence."

J+1 à J+7

POST-ÉVÉNEMENT

Objectif : faire vivre l'événement

- TikTok Live
- Stories Instagram en continu
- Interviews à chaud
- Highlights immédiats
- Remise des trophées

J-1
Veille d'événement

Objectif : prolonger l'impact

- Aftermovie officiel
- Annonce des gagnants du challenge
- Publication photos officielles
- Post LinkedIn bilan

BUDGET PRÉVISIONNEL MIXTE CUP

Nature de la dépense	Budget Estimé (€)	Description / Détails
Location Salle / Stade	10000	Five Paris 18e
Stands & Infrastructures	8000	Foodtruck, stands, etc...
Communication & Marketing	15000	Campagne digitale, affichage urbain, création de contenus
Showcase Musical & Artiste	25000	Cachet artiste, frais de bouche/transport, technique son
Production Événementielle	20000	DJ, animateur (MC), régie son/lumière, décors premium
Sécurité & Médical	12000	Agents de sécurité, secouristes (obligation légale)
Catering (Joueurs & Staff)	500	Repas, boissons, collations pour les équipes et bénévoles
Prix & Récompenses	3000	Trophées, maillots personnalisés, goodies
Aléas	2000	Imprévus

INDICATEURS ÉVALUATIONS

QUANTITATIFS:

- Chiffres d'affaires de l'événement
- Taux de remplissage
- Nombres de billets vendus
- Nombre d'enfants dans la Fan Kids

QUALITATIFS:

- Analyse des retombés médiatiques
- Questionnaires pour les parties prenantes

LA SUITE À LA PROCHAINE ÉDITION ...

La prochaine édition du Urban Mixte Cup s'annonce encore plus exceptionnelle !
Après le succès de cette première édition, l'événement passe à l'échelle nationale avec plus d'équipes, plus de matchs et plus de surprises.
La visibilité du tournoi sera maximisée grâce à des retransmissions, des contenus exclusifs et des animations inédites, offrant à chaque participant la chance de briller devant un public élargi.
Compétitif, inclusif et spectaculaire, le Urban Mixte Cup devient un rendez-vous incontournable de la saison, un événement à ne surtout pas manquer !